TIM-online 2.0

Bezirksregierung Köln

GEObasis.nrw

Dieser Ausdruck wurde mit TIM-online 2.0 (www.tim-online.nrw.de) am 09.10.2017 um 17:33 Uhr erstellt.
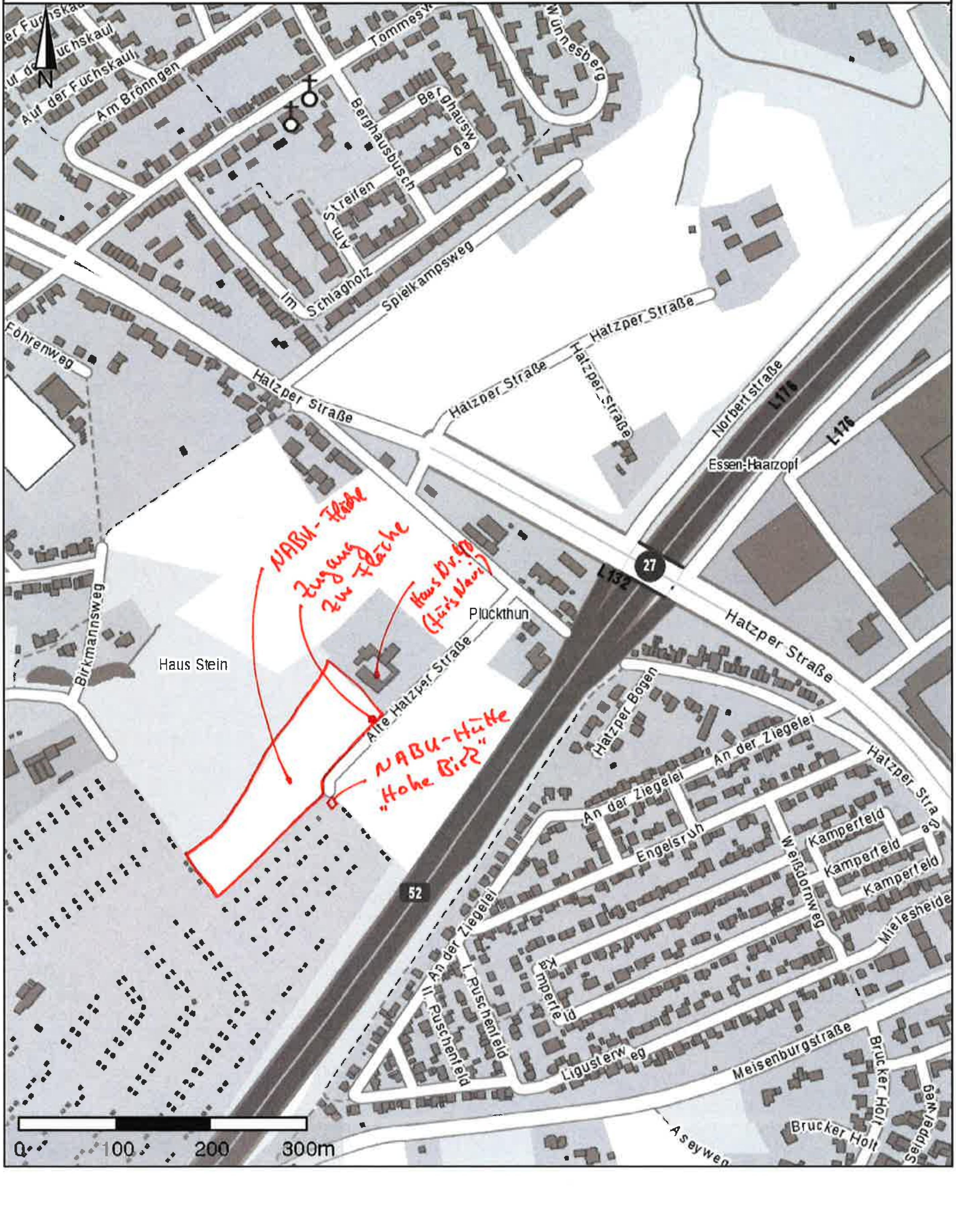
Land NRW (2017) - Lizenz dl-de/by-2-0 (www.govdata.de/dl-de/by-2-0) - Keine amtliche Standardausgabe. Für Geodaten anderer Quellen gelten die Nutzungs- und Lizenzbedingungen der jeweils zugrundeliegenden Dienste.